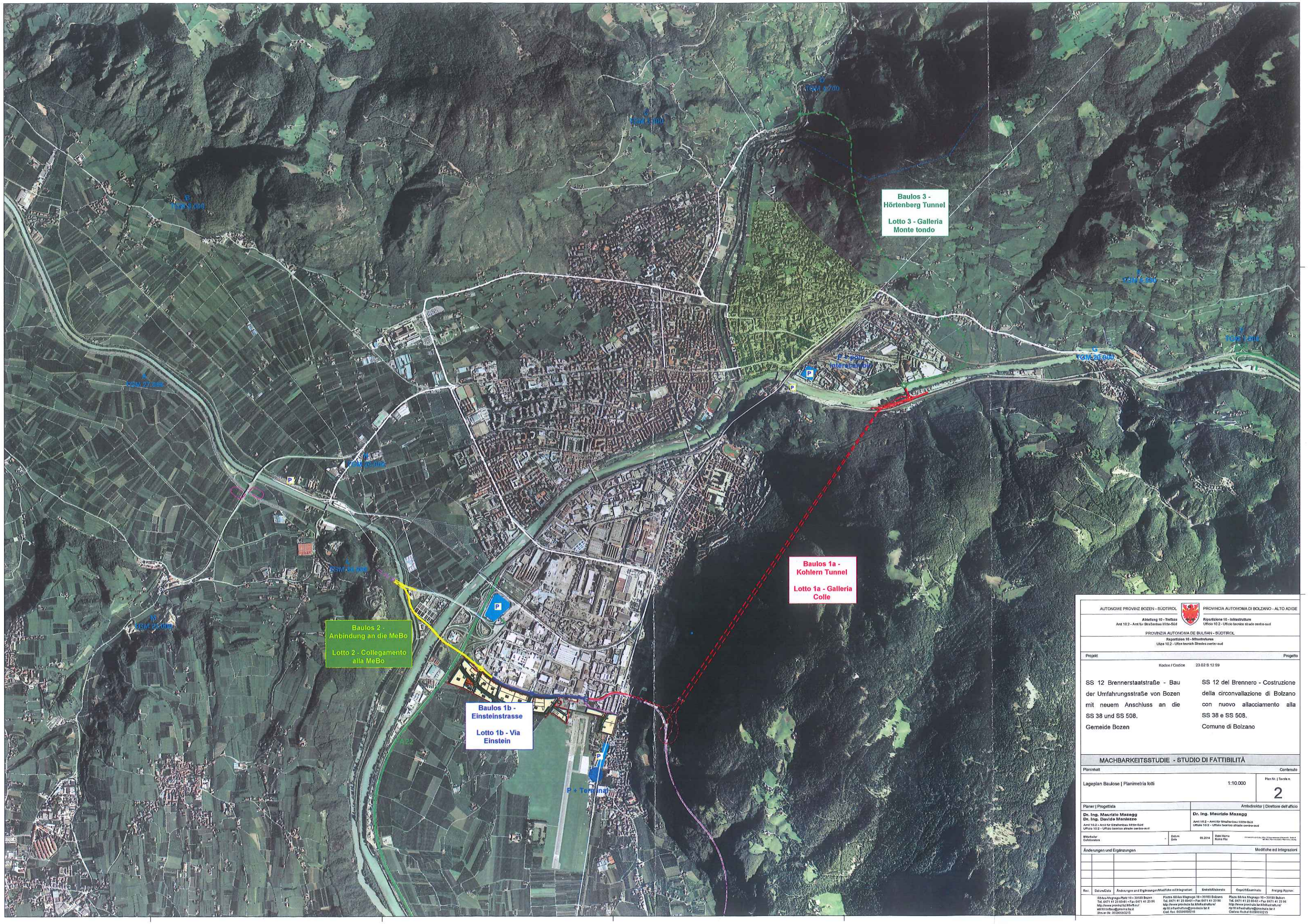

AUTONOME PROVINZ BOZEN - SÜDTIROL

Abteilung 10 - Tiefbau
Amt 10.2 - Amt für Straßenbau Mitte-Süd

PROVINCIA AUTONOMA DI BOLZANO - ALTO ADIGE

Ripartizione 10 - Infrastrutture
Ufficio 10.2 - Ufficio tecnico strade centro-sud

PROVINZIA AUTONOMA DE BULSAN - SÜDTIROL

Repartizion 10 - Infrastrutures
Uffize 10.2 - Uffize tecnich Stredes centri-sud

Projekt | Progetto

Kodex / Codice 23.02 S 12 S9

SS 12 Brennerstaatstraße - Bau der Umfahrungsstraße von Bozen mit neuem Anschluss an die SS 38 und SS 508.
Gemeide Bozen

SS 12 del Brennero - Costruzione della circonvallazione di Bolzano con nuovo allacciamento alla SS 38 e SS 508.
Comune di Bolzano

MACHBARKEITSSTUDIE - STUDIO DI FATTIBILITÀ

Planinhalt | Contenuto

Lageplan Baulose | Planimetria lotti — 1:10.000

Plan Nr. | Tavola n.: 2

Planer | Progettista

Dr. Ing. Maurizio Mazagg
Dr. Ing. Davide Manlazzo
Amt 10.2 - Amt für Straßenbau Mitte-Süd
Ufficio 10.2 - Ufficio tecnico strade centro-sud

Amtsdirektor | Direttore dell'ufficio

Dr. Ing. Maurizio Mazagg
Amt 10.2 - Amt für Straßenbau Mitte-Süd
Ufficio 10.2 - Ufficio tecnico strade centro-sud

Mitarbeiter | Collaboratore: -

Datum | Data: 05.2014

Datei Name | Nome File: 2-Baulos-Lageplan.dwg

Änderungen und Ergänzungen | Modifiche ed integrazioni

Rev.	Datum/Data	Änderungen und Ergänzungen/Modifiche ed integrazioni	Erstellt/Elaborato	Geprüft/Esaminato	Freigeg./Approv.

Sitz Amt Magnago-Platz 10 - 39100 Bozen
Tel. 0471 41 23 00-01 - Fax 0471 41 23 96
http://www.provinz.bz.it/straßen/
abt10.strassen@provinz.bz.it
Steuer-Nr. 00390090215

Piazza Silvius Magnago 10 - 39100 Bolzano
Tel. 0471 41 23 00-01 - Fax 0471 41 23 96
http://www.provincia.bz.it/infrastrutture/
ript10.infrastrutture@provincia.bz.it
Cod. fisc. 00390090215

Plaza Silvius Magnago 10 - 39100 Bulsan
Tel. 0471 41 23 00-01 - Fax 0471 41 23 96
http://www.provincia.bz.it/infrastrutture/
ript10.infrastrutture@provincia.bz.it
Codice fiscale 00390090215